EASYZONE

MEHRZONEN-KANALADAPTER + KANALGERÄT

FDUM 40..140 VF oder FDUM 22..160 KXE6F

- Erhältlich in 2 bis 8 Luftventilen
- Innengerät wird in der Zwischendecke eingebaut - Lärmminimierung
- Einsparungen bei Erstinvestition und Betrieb
- Verbesserung der Energieeffizienz - Umweltfreundlich - deutlich weniger Kältemittel und Ozonerhalt
- Plug and Play - Neuinstallation problemlos möglich
- Benutzerfreundlich
- Motorisierte Klappensteuerung
- Kanaladapter regelt und verbindet, mechanisch und elektronisch die Kanalgeräte
- Programmierbare Funkthermostaten mit Touchscreen regeln individuelle Temperaturen in jedem Raum
- Remote-Steuerung über den Airzone Cloud Webserver
- Zertifizierungen für nachhaltiges Bauen

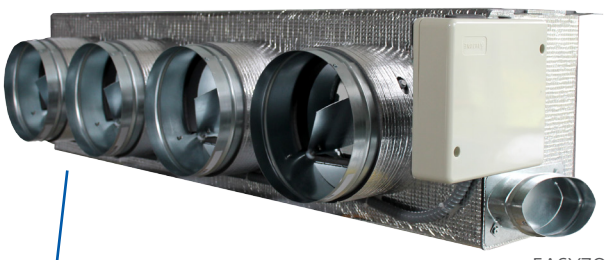

EASYZONE
Mehrzonen-Kanaladapter

Kanalgerät MITSUBISHI

Airzone Cloud
Webserver

23°

Airzone Think
Thermostat

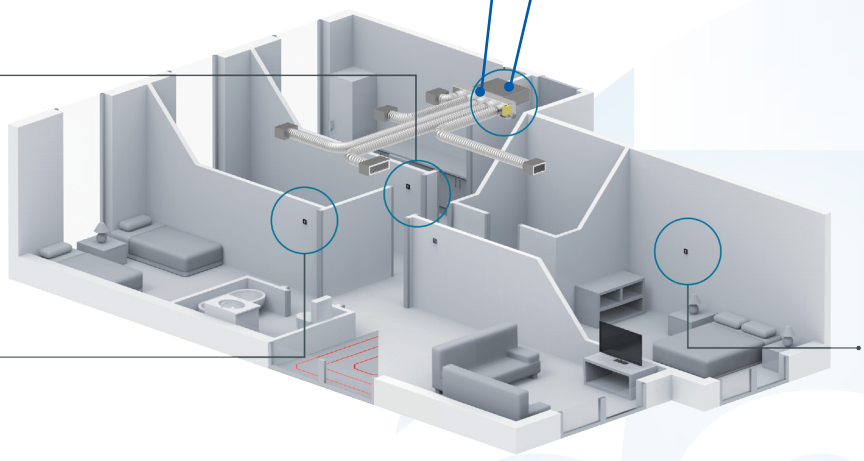

Off

Airzone Lite
Thermostat

21°

Airzone Blueface
Thermostat

MODELL AIRZONE + MHI Kanalgeräte kompatibel mit			3-Zonenadapter S + FDUM 40-50VF oder FDUM22-56KXE6F	4-Zonenadapter M + FDUM 60-71VF oder FDUM71-90KXE6F	5-Zonenadapter L FDUM 100-140VF oder FDUM112-160KXE6F
Leistung pro Anlass min. / max.	Kühlen	kW	0,38 - 0,96 / 0,66 - 1,67	0,78 - 1,05 / 1,26 - 2,02	1,47 - 2,05 / 1,79 - 2,87
	Heizen	kW	0,43 - 1,08 / 0,66 - 1,88	0,93 - 1,16 / 1,50 - 2,24	1,65 - 2,30 / 2,01 - 3,23
Luftvolumenstrom pro Auslass	max.	m³/h	233	269 - 323	388 - 517
	min.		134	168	318 - 369
Max. Druckverlust	Pa		6,8	8,9 - 35,0	12,3 - 43,9
Max. Schalldruckpegel-erhöhung (PHi/Hi/Me/Lo)	dB (A)		+2/+1/+1/+1	+2/+2/+1/+1	+3/+2/+1/+1
Min. Schalldruckpegel-erhöhung (PHi/Hi/Me/Lo)	dB (A)		0/-1/-2/-1	0/-1/-3/-2	0/-2/-4/-3
Technische Daten Adapter					
Anzahl Auslässe			3	4	5
Kanalanschlussgröße	mm		3 x 200	3x 200 + 1x 150	3x 200 + 2x 150
Spannung	V/Ph/		230 / 1 / 50, N, PE	230 / 1 / 50, N, PE	230 / 1 / 50, N, PE
Max. Betriebsstrom	mA		52	52	52
Überstromschutz	mA		80	80	80
Abmessungen (HxBxT)	mm		280 x 860 x 206	280 x 1.060 x 206	280 x 1.478 x 206
Gewicht	kg		7,2	9,0	11,4
Betriebstemperatur	°C		0 bis +50	0 bis +50	0 bis +50
Lagertemperatur	°C		-20 bis +70	-20 bis +70	-20 bis +70
Technische Daten Funkthermostat					
Befestigung			Wandbefestigung	Wandbefestigung	Wandbefestigung
Stromversorgung			2 x AAA-Alkalibatterie	2 x AAA-Alkalibatterie	2 x AAA-Alkalibatterie
Max. Leistungsauffnahme	mW standby		264 / 60	264 / 60	264 / 60
Funkfrequenz	MHz		868	868	868
Abstrahlleistung	dBm		12	12	12
Max. Funkreichweite	m		50	50	50
Einstellbereich	°C		+15 bis +30	+15 bis +30	+15 bis +30
Messgenauigkeit	°C		±0,1	±0,1	±0,1
Abmessungen (HxBxT)	mm		91 x 105 x 24	91 x 105 x 24	91 x 105 x 24
Betriebstemperatur	°C		0 bis +50	0 bis +50	0 bis +50
Lagertemperatur	°C		-20 bis +70	-20 bis +70	-20 bis +70

Airzone Blueface

- Haupt-Thermostat
- Zur Konfiguration
- In schwarz und weiß erhältlich

Airzone Think

- Zonen-Thermostat
- Kabelgebunden oder kabellos
- In schwarz und weiß erhältlich

Airzone Lite

- Zonen-Thermostat
- Kabelgebunden oder kabellos
- In schwarz und weiß erhältlich

SONDERZUBEHÖR	AIRZONE CONTROL MODULE OF RADIANT ELEMENTS (CE6)	INTEGRATIONS-GATEWAY	Webserver
Artikel	AZCE6OUTPUT8	AZX6KNXGTWAY	AZX6WEBSCLOUDC
PREISE AUF ANFRAGE.			